这里主要汇总一些实践技巧。来源是各类公众号文章，小红书介绍，微信群等。

以邮件地址为枢纽的OSINT情报侦查流程

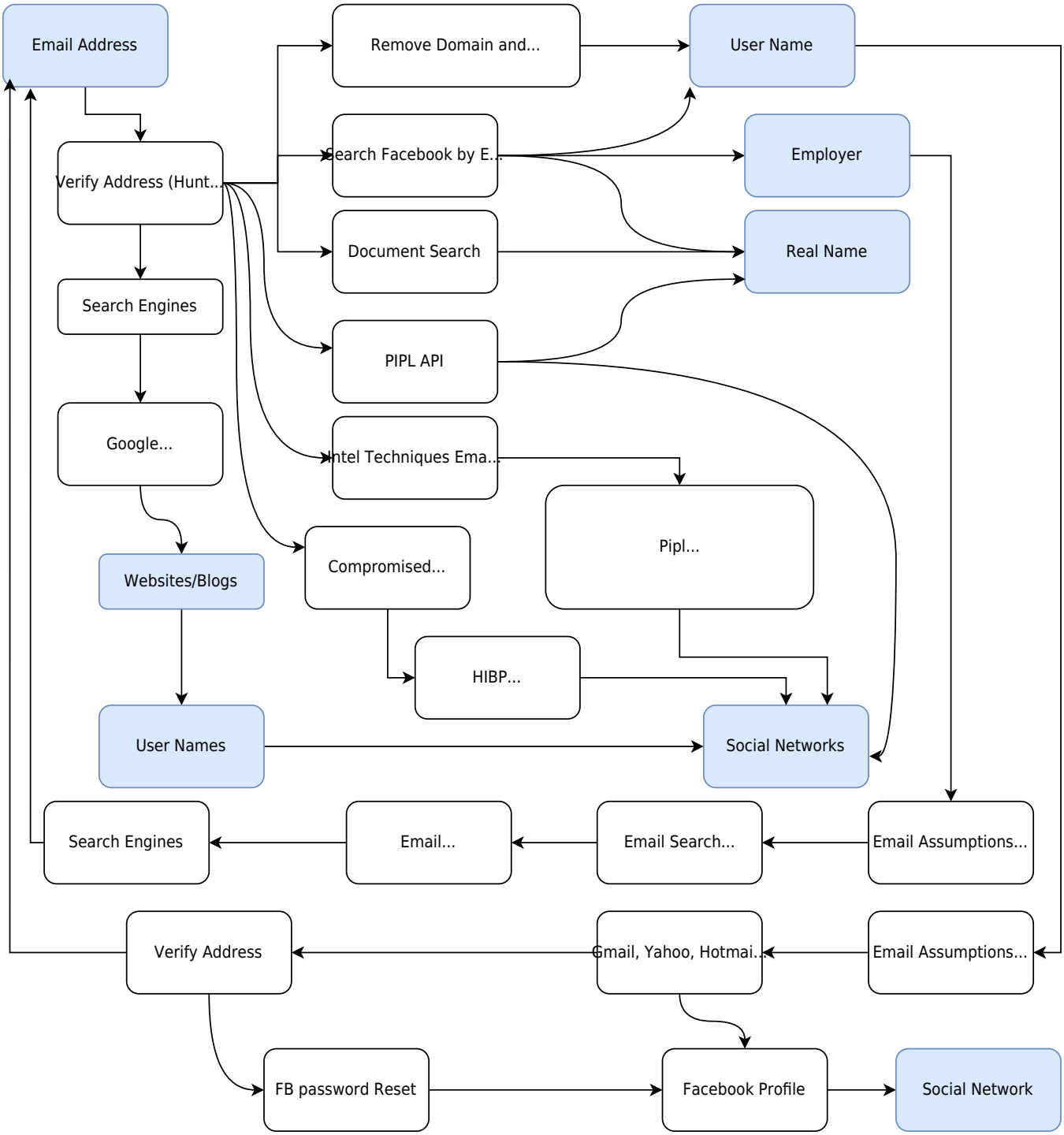

From:
https://www.trident365.com/ - 三叉戟

Permanent link:
https://www.trident365.com/doku.php?id=resources:ttps&rev=1737187941

Last update: **2025/01/18 17:12**